

Exposé

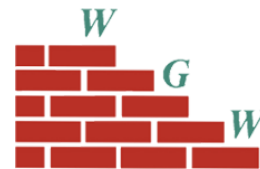

Anschrift: J.-G.-Herder Weg 8, 08412 Werdau
Ortsteil: Ost
Zimmer: 3 RWE
Größe: 55,50 m²
Lage: 3. Etage re.

*Attraktiv & sicher
WOHNEN*

29.8.8

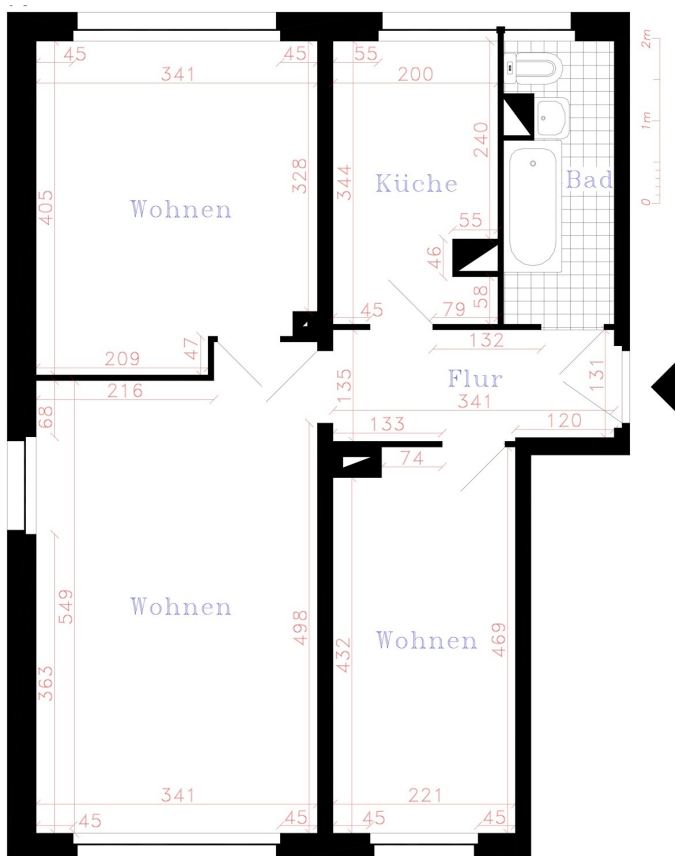

Wichtiger Hinweis: Ausstattung, Ausführung und ggf. Maßangaben können von dieser Darstellung abweichen. Irrtum und Änderung bleiben vorbehalten.

Unser Angebot:

Grundmiete:	304,20 €
Kaltwasser:	38,00 €
sonstige Betriebskosten:	45,00 €
warme Betriebskosten:	100,00 €
Gesamtmiete:	487,20 €

Ausstattung:

Sanierungsstand: Sanierung in Absprache mit Mieter
Badausstattung: Wanne

Zur Aufnahme in die Genossenschaft ist ein gestaffelter Mitgliedsbeitrag zu erbringen:

Genossenschaftsanteile:	1085,00 €
Aufnahmegebühr:	25,00 €

Energieausweis:

Ausweisart: Verbrauchsausweis
Energiekennwert: 77,00 kWh/(m²*a)
Heizungsart: Fernwärme
Baujahr: 1973
Energieklasse: C



Vorsitzender des Vorstandes:
Carsten Bendier

Mitglieder des Vorstandes:
Peggy List
Detlef Schild von Spannenberg

Vorsitzender des Aufsichtsrates:
Bernd Seidel

Eingetragene Genossenschaft
Registergericht Chemnitz
GNR 17

Kontakt:
Tel.: 0 37 61 / 33 68
info@WGWerdau.de
www.WGWerdau.de

Bankverbindung:
Deutsche Kreditbank
BIC: BYLADEM1001
IBAN: DE 11 1203 0000 0001 4251 56

St.-Nr.: 227/135/00643